



# บันทึกข้อความ

หมวดเลขานุการ  
 1298  
 รับเลขที่.....  
 วันที่...๑๒...พ.ย...๒๕๖๒.....  
 เวลา.....น.

โรงพิมพ์ตำรวจ

งานการตลาด

ที่ 5100.9/ 0088

วันที่ 15 พฤศจิกายน 2562

เรื่อง รายงานผลการปฏิบัติงานของงานการตลาด ประจำเดือน ตุลาคม 2562

เรียน ผู้อำนวยการโรงพิมพ์ตำรวจ (ผ่านหัวหน้าฝ่ายอำนวยการ โรงพิมพ์ตำรวจ)

ด้วยงานการตลาดขอรายงานผลการปฏิบัติงาน ประจำเดือน ตุลาคม 2562 ดังนี้

1. ผลการรับจ้างพิมพ์และจำหน่ายแบบพิมพ์โดยรวมรวมจากยอดใบสั่งซื้อ ใบสั่งจ้าง

รวมเป็นจำนวนเงินทั้งสิ้น 6.81 ล้านบาท มีรายละเอียด ดังนี้

- 1.1 ใบสั่งจ้าง จำนวน 4.04 ล้านบาท
- 1.2 ใบสั่งซื้อ จำนวน 2.10 ล้านบาท
- 1.3 ขายเงินสด จำนวน 0.67 ล้านบาท

2. ผลการเปรียบเทียบยอดขายรายเดือน ประจำปีงบประมาณ 2558 - 2563

ปี	ต.ค.	พ.ย.	ธ.ค.	ม.ค.	ก.พ.	มี.ค.	เม.ย.	พ.ค.	มิ.ย.	ก.ค.	ส.ค.	ก.ย.	รวม
2558	6.90	14.90	25.39	10.61	30.20	13.05	11.87	15.19	19.80	11.15	12.91	31.31	203.32
2559	16.45	27.80	18.08	20.97	11.94	13.59	13.48	16.30	10.57	11.21	20.91	31.55	232.60
2560	8.79	17.55	7.43	17.57	10.60	24.27	14.28	24.57	15.62	18.27	13.75	30.38	202.95
2561	4.66	19.52	25.31	22.68	15.91	16.63	22.56	13.12	25.51	10.81	17.65	37.98	231.73
2562	10.37	12.77	12.68	19.55	8.09	18.30	22.02	15.85	7.63	13.82	13.04	14.70	168.82
563	6.81												6.81

รองอธิบดีฯ โรงพิมพ์ฯ (ฝ่ายอำนวยการโรงพิมพ์ฯ)  
 เพื่อมอบทราบ

*(Handwritten signature and notes)*  
 ๑๕ พ.ย. ๖๒

๖๖๖๖

*(Handwritten signature)*  
 (โกวิท รัตนชาวัฒน์)  
 หัวหน้างานการตลาด

-นำเสนอคณะกรรมการโรงพิมพ์ตำรวจเพื่อทราบต่อไป

*(Handwritten signature)*  
 (นายทวีวัฒน์ ขวัญเมือง)  
 ผู้อำนวยการโรงพิมพ์ตำรวจ  
 ๑๘ พฤศจิกายน ๒๕๖๒

ยอดวางบิลโรงพยาบาลตำรวจ ณ 1 ตุลาคม 2562 ถึง 31 ตุลาคม 2562

ยอดขายงานจ้าง	4,043,444.96 บาท	} ยอดรวม	<u>6,805,749.96 บาท</u>
งานใบสั่งซื้อ	2,095,825.00 บาท		
ขายสด	666,480.00 บาท		

**สัดส่วนการขายที่เป็นรายได้แล้ว**

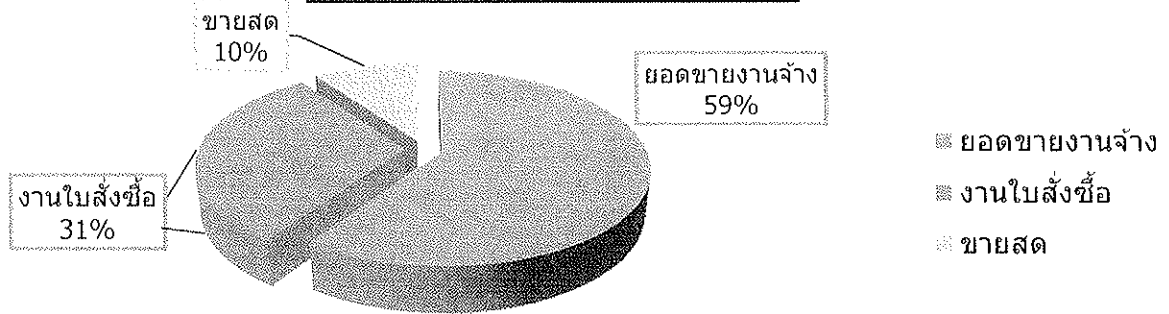

สัดส่วนลูกค้า ณ 1 ตุลาคม 2562 ถึง 31 ตุลาคม 2562

ลูกค้าในสำนักงานตำรวจส่วนกลาง	1,989,881.00 ล้านบาท
ลูกค้าในสำนักงานตำรวจส่วนภูมิภาค	3,518,213.00 ล้านบาท
ลูกค้าราชการและรัฐวิสาหกิจ	707,793.00 ล้านบาท
ลูกค้าเอกชน	589,862.96 ล้านบาท
จำนวนเงินรวม	6,805,749.96 ล้านบาท

**สัดส่วนหน่วยงาน**

